

ÚZEMNÝ PLÁN OBCE VALČA ZMENY A DOPLNKY č.1

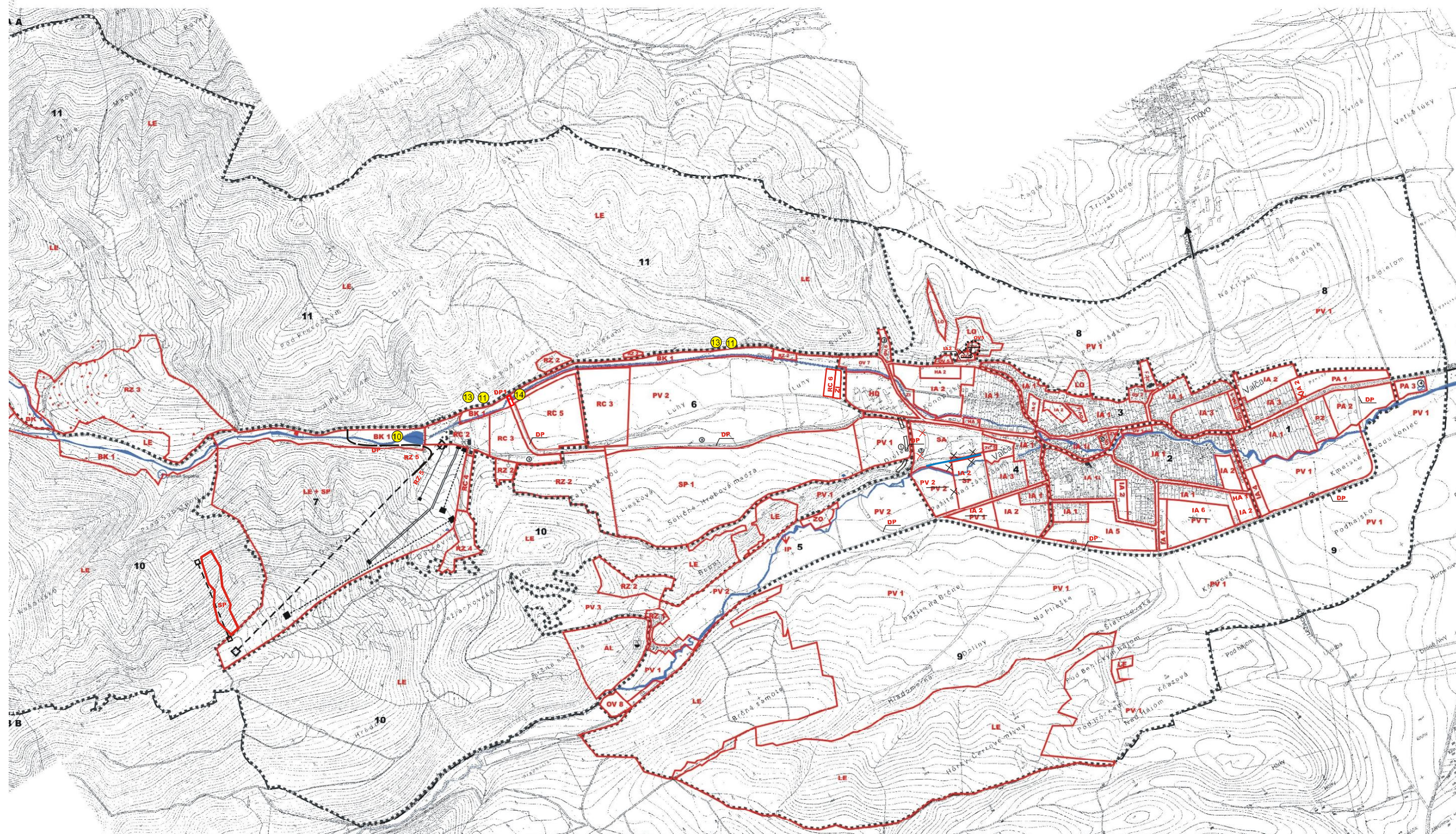

VEREJNOPROSPEŠNÉ STAVBY

- 10 prístupová komunikácia do rekreačnej zóny RZ 5
- 11 stavby pre zásobovanie elektrickou energiou
- trasa 22 kV podzemného vedenia od bývalého bitúnku po TR č.20 (Snowland Ivanovka) - nové TR č. 25, č.26, č.27, č.28
- všetky sekundárne káblové rozvody
- 12 stavby pre verejné zásobovanie pitnou vodou
- plochy všetkých líniových vedení a objektov vodohospodárskych stavieb, vrátane ochranných pásiem
- 13 stavby pre odvádzanie splaškových vôd
- splašková kanalizácia mimo obce – Valčianska dolina
- 14 most cez Valčianku



SPRACOVATEL	Ing.arch. Eleonóra Hejzlarová, autorizovaný architekt SKA, 1629 AA P.V. Rovnianka 12/41, 036 01 Martin, tel.043/4278 425, e-mail:norika.hejzlarova@gmail.com		
OBSTARÁVATEL	Obec Valča v zastúpení: Ing.arch. Eva Zatková, OSO na obstarávanie ÚPP a ÚPD		
SCHÉMA ZÁVAZNEJ ČASTI RIEŠENIA A VEREJNOPROSPEŠNÝCH STAVIEB		Číslo výkresu	Číslo paré
HL. RIEŠITEĽ	Ing.arch. Eleonóra Hejzlarová	Dátum 09/2010	Mierka